ECOS TACFA
INSTRUCTIONS POUR LE/LA CANDIDAT.E

Contexte :

Vous êtes un.e rhumatologue au CHU.
Vous recevez dans votre service Mme Jeannot, patiente de 84 ans, suite à une chute.

Consignes :

Vous avez 8 minutes pour :

- Analyser les documents à votre disposition
- Proposer et justifier votre diagnostic complet
- Proposer une prise en charge thérapeutique

Vous ne devez pas :

- Proposer des examens complémentaires

Attention : Vous avez 8 minutes incluant la lecture de ces consignes. Au signal sonore, passez à la station suivante.

Il s'agit d'une station sans patient standardisé ou professionnel de santé standardisé.

Annexe 1
Compte-rendu d'hospitalisation

Mme Jeannot, 84 ans

Antécédents :
-Diabète de type 2
-Hypertension artérielle
-Fracture de Pouteau-Colles droite sur chute de sa hauteur, il y a 2 ans

Traitements :
-Metformine 1000mg matin et soir
-Amlodipine 5 mg matin

Gynéco obstétrique : G2P2 ; ménopause à 48 ans

Allergie : 0

Mode de vie : Autonome. Appartement rez de chaussée.
Tabac : 5 cigarettes par jour depuis 50 ans
Alcool : 1 verre par semaine

Histoire de la maladie :
Hier midi, la patiente trébuche sur son tapis et chute. Elle se plaint d'une douleur lombaire EVA à 7/10 à la mobilisation ; EVA 2/10 décubitus dorsal
Sa fille appelle immédiatement les secours.
Elles ne rapportent pas de perte de connaissance ni de traumatisme crânien.
Pas de syncope ni douleur thoracique précédant la chute.
Aux urgences : ECG sans anomalie. Imagerie à disposition.

Elle est transférée le lendemain dans notre service de rhumatologie.

Examen clinique :
1m61 ; 49kg ; IMC 18,9
FC 85bpm ; TA 145/78 mmHg ; T 36,7C ; SpO2 98% AA
Rhumatologique : Douleur à la palpation des épineuses vertébrales
Neurologique ; ROT symétrique, présents aux 4 membres ; pas de déficit moteur ni sensitif ; RCP en flexion ; Hoffman négatif ; Pas de niveau sensitif rachidien ; pas de trouble vésico sphinctérien
Cardiologique : Bruits du cœur régulier sans souffle ; pas d'OMI ; pas de TJ ni RHJ
Respiratoire : Murmures vésiculaires symétriques, sans bruit surajouté

Annexe 2

Mme Jeannot
Prélevée à 7h02

Examen	Valeur	Norme
Hémoglobine	13,1 g/dL	
Hématocrite	40 %	
VGM	91 fL	
Leucocytes	6,4 G/L	
Neutrophiles	3,6 G/L	
Lymphocytes	2,1 G/L	
Monocytes	0,5 G/L	
Eosinophiles	0,15 G/L	
Basophiles	0,05 G/L	
Plaquettes	260 G/L	
CRP	1 mg/L	
Albuminémie	32 g/L	
ASAT	22 UI/L	N : < 35
ALAT	24 UI/L	N : < 35
GGT	18 UI/L	N : < 40
Phosphatases alcalines	70 UI/L	N : 35–120
Calcémie totale	2,15 mmol/L	
Calcémie corrigée	2,31 mmol/L	
Phosphorémie	1,05 mmol/L	
PTH	44 pg/mL	N : 15–65
Créatininémie	70 µmol/L	
DFG (CKD-EPI)	92 mL/min/1,73 m^2	
TSH	1,8 mUI/L	
Calciurie des 24 h	4,3 mmol/24 h	N : 2–6
Vitamine D 25 OH	27 ng/mL	30-70

Annexe 3

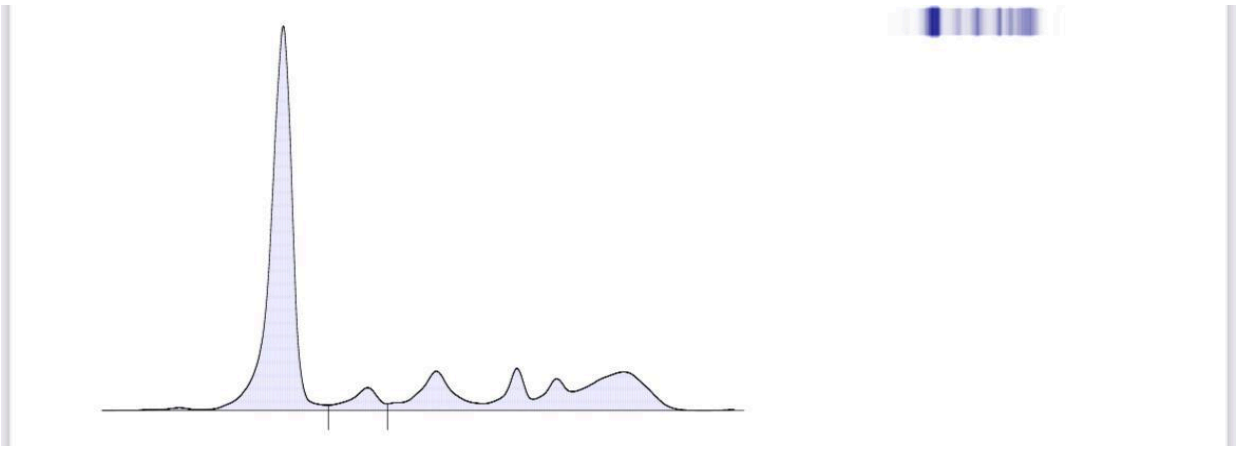

Examen	Valeur	Norme
Protéines totales sériques	62,10 g/L	64-83 g/L
Albumine	32,00 g/L	40,20-47,60 g/L
Alpha 1 globulines	3,30 g/L	2,10-3,50 g/L
Alpha 2 globulines	7,30 g/L	5,10-8,50 g/L
Bêta 1 globulines	4,40 g/L	3,40-5,20 g/L
Bêta 2 globulines	3,80 g/L	2,30-4,70 g/L
Gamma globulines	11,30 g/L	8,00-13,50 g/L
Rapport albumine/globulines	1,06	—

Annexe 4

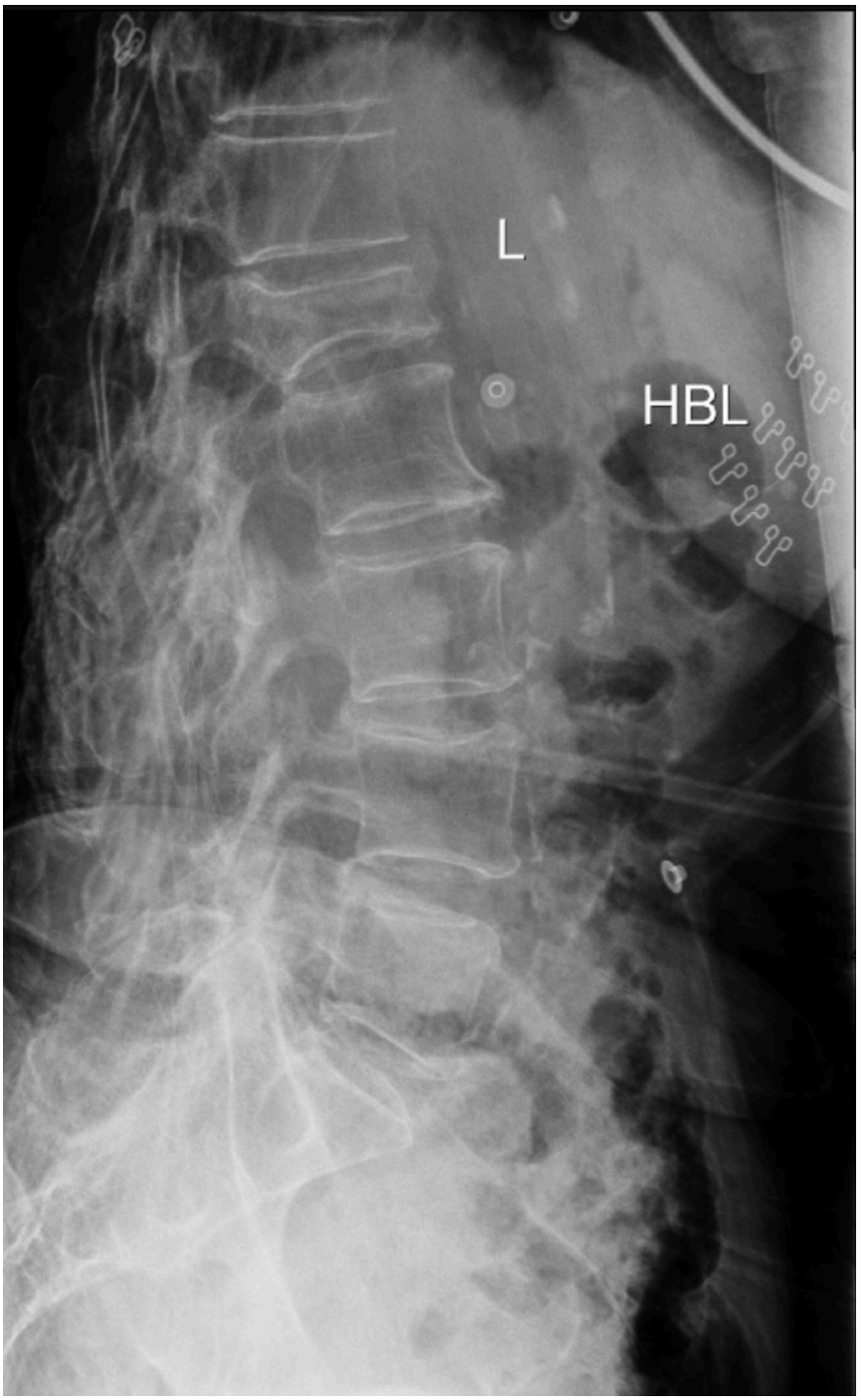

Annexe 5

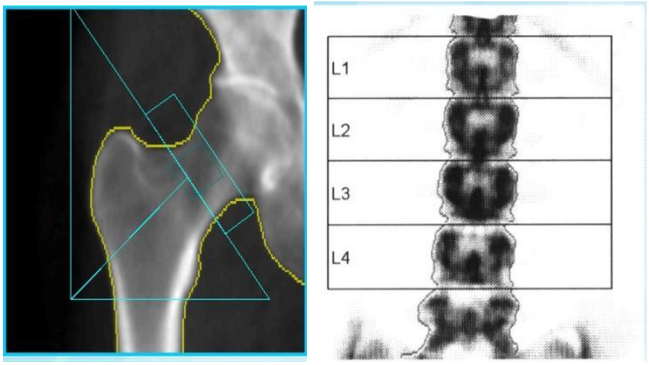
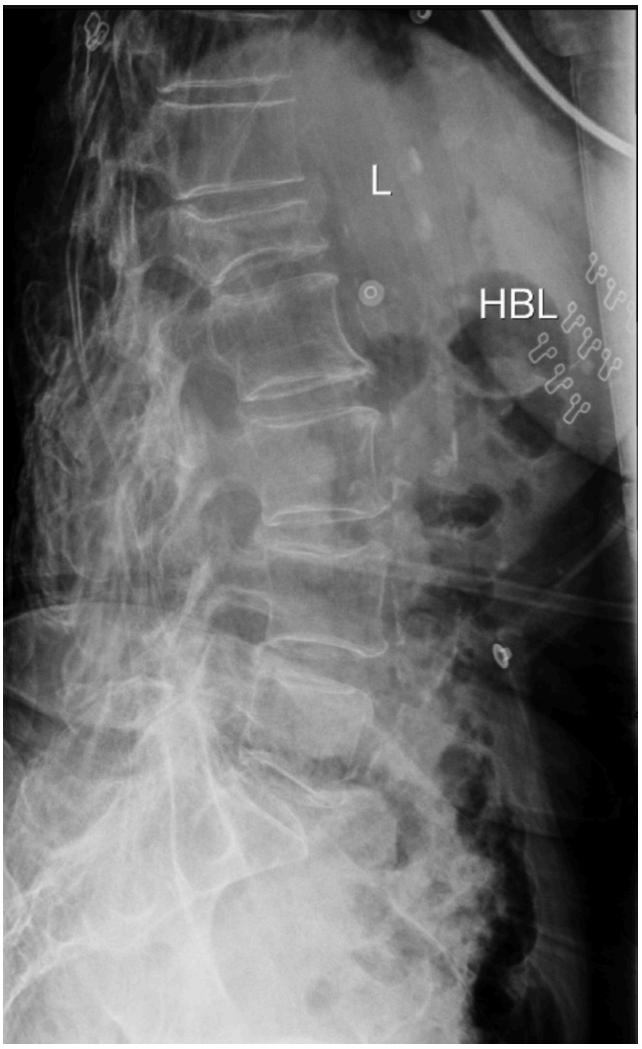
Localisation	DMO g/cm2	Tscore
L2-L4	0,64	-1,8
Col fémoral	0,77	-1,5
Col total	0,73	-1,6